CEVOFORA

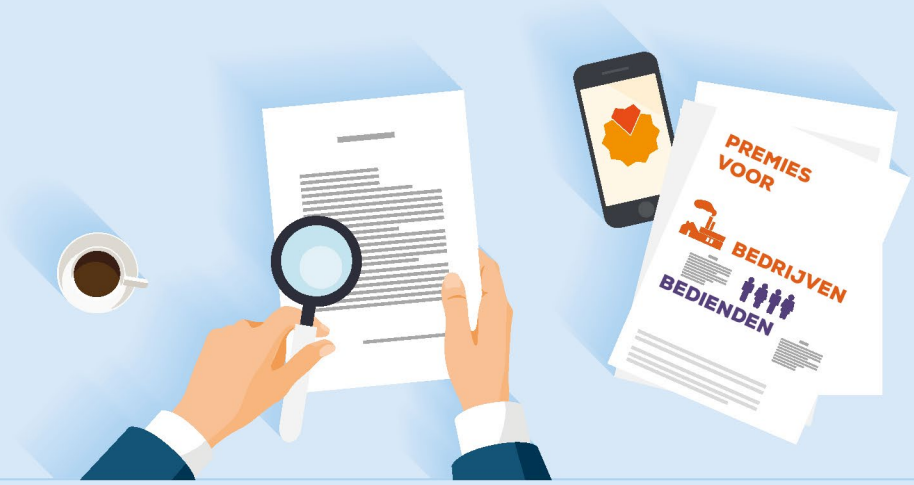

HET APCB IN EEN NOTENDOP

BASIS (4e TRIMESTER 2015)

Aantal ondernemingen en bedienden: 2010 – 2015

	2010	2011	2012	2013	2014	2015
	54.783	55.721	55.176	54.844	54.217	52.623
	404.451	414.778	417.181	416.485	419.398	426.487

Evolutie van het aantal ondernemingen en bedienden tussen 2010 en 2015

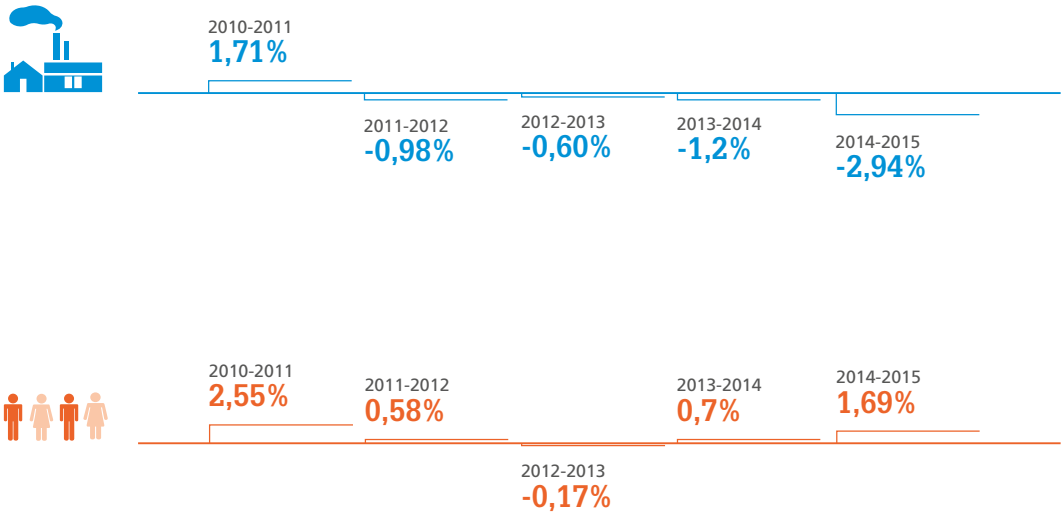

Verdeling van de bedrijven volgens het aantal werknemers

<5	53,40%
5 - 9	19,08%
10 - 19	12,96%
20 - 49	9,57%
50 - 99	2,69%
100 - 199	1,26%
200 - 499	0,73%
500 - 999	0,19%
1000 en meer	0,13%
Totaal	100%

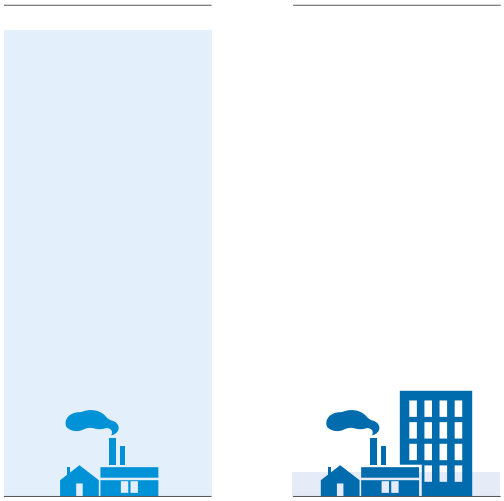

Verdeling per leeftijd

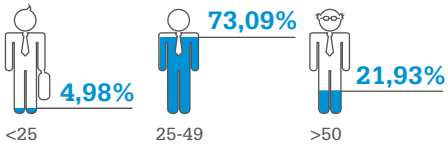

Verdeling per geslacht

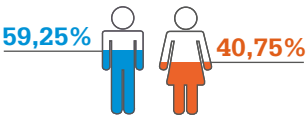

Verdeling per type prestatie

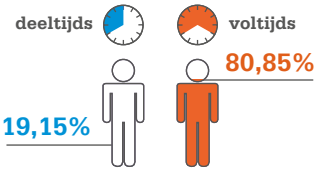

De wereld van het APCB

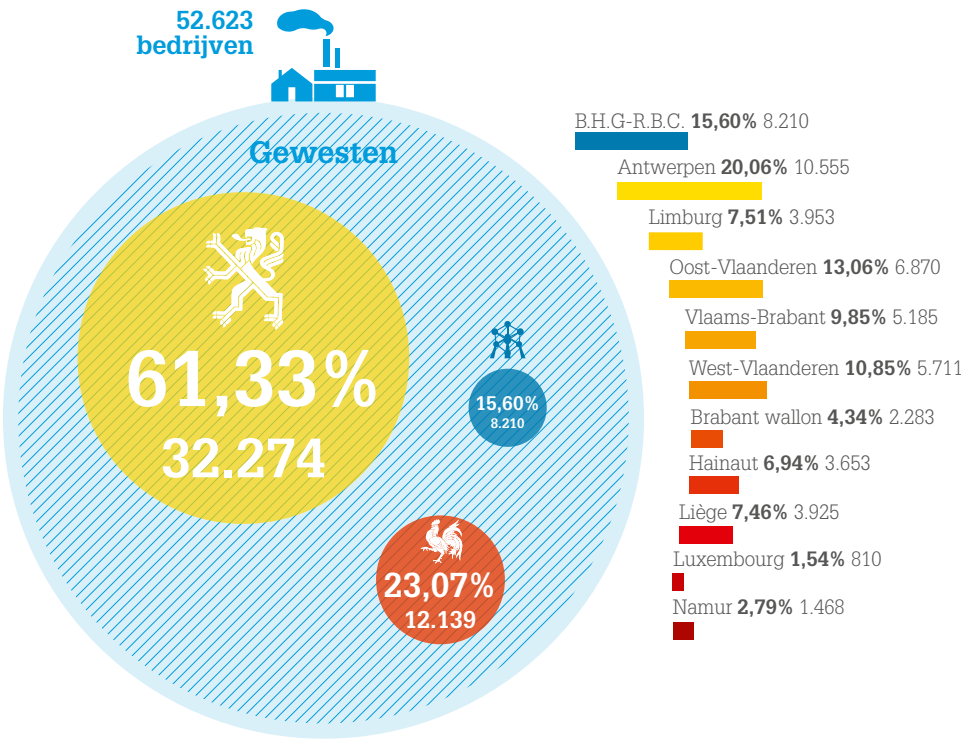

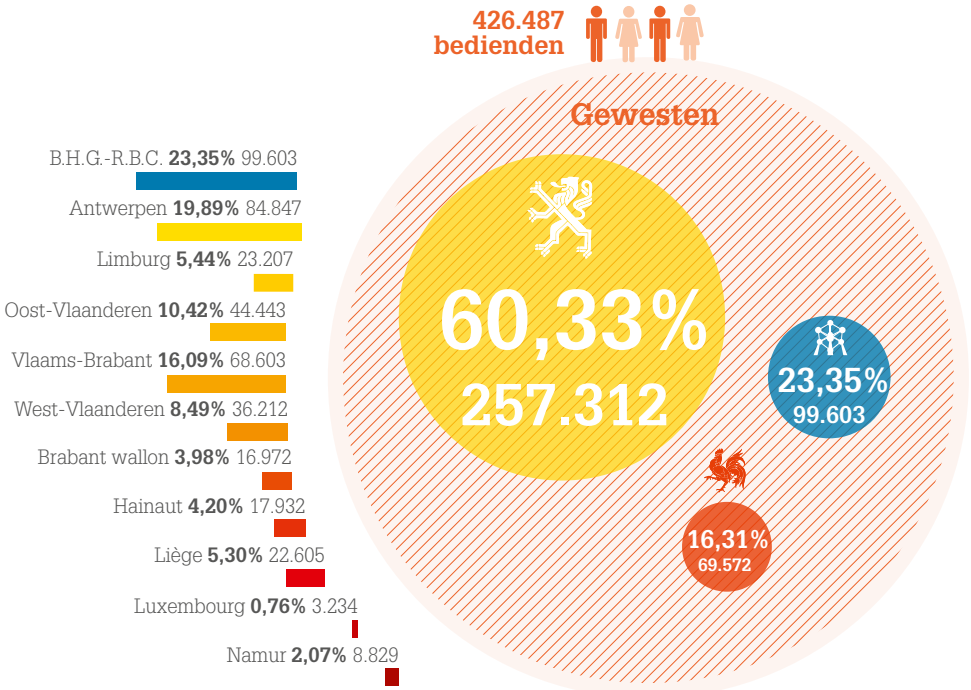

De constellaties van het APCB

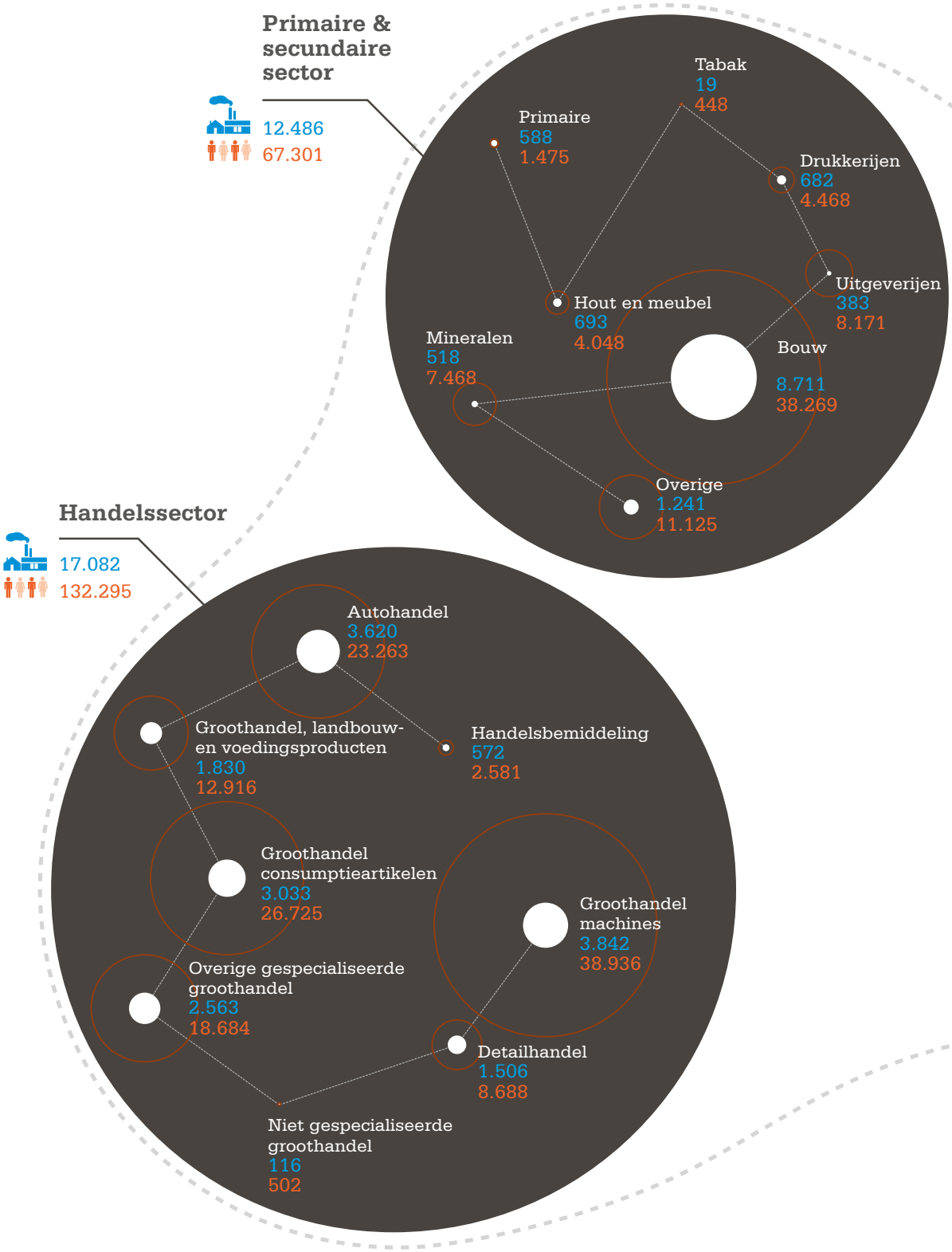

52.623 ondernemingen in 2015

426.487 bedienden in 2015

Dienstensector

23.055
226.891

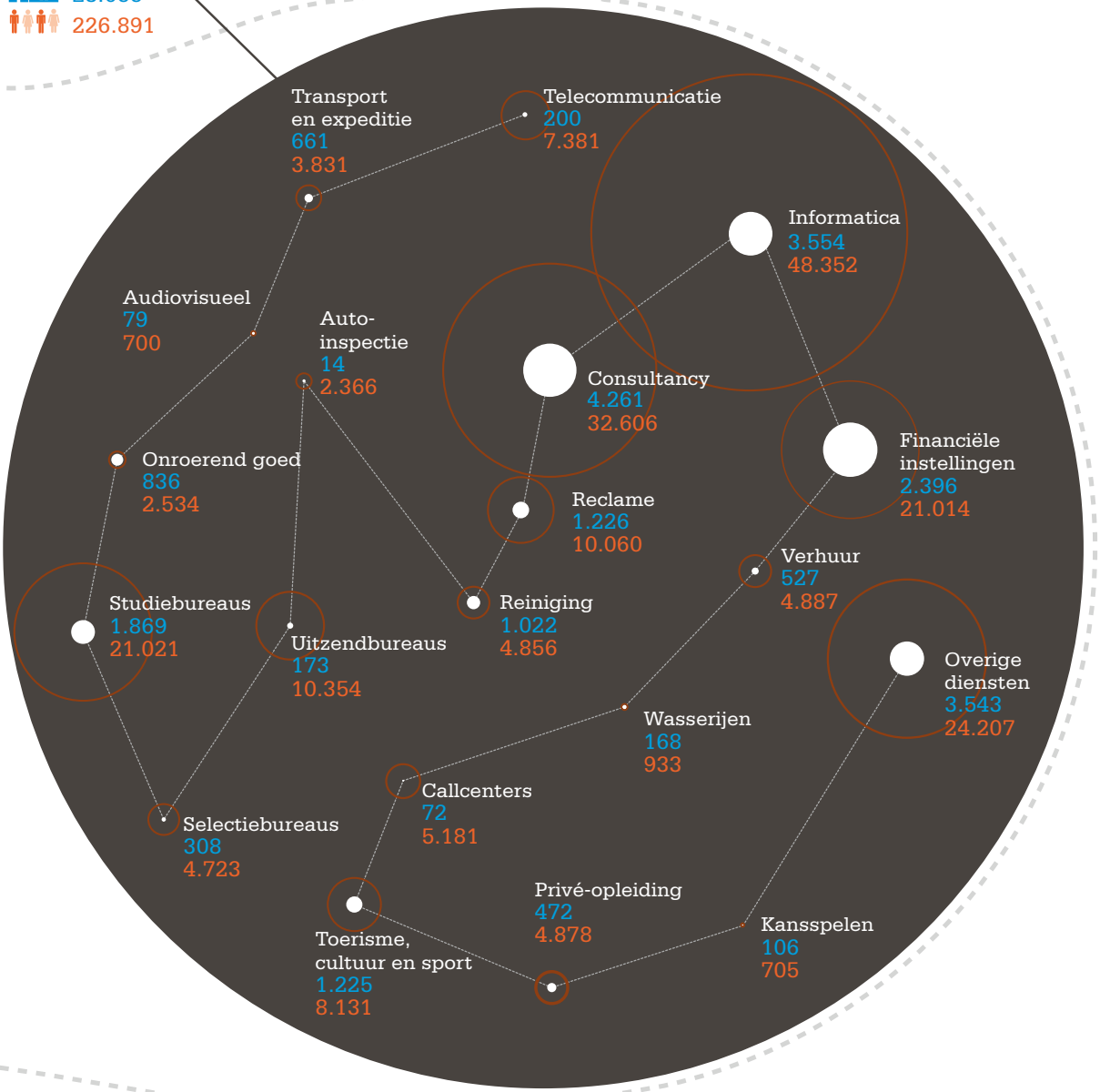

aantal ondernemingen

aantal bedienden

Het APCB: diversiteit troef

Zowat een kwart van de ondernemingen en bedienden in de privésector in België valt onder het APCB. Het paritair comité is zo niet alleen het grootste van het land, maar ook zeer divers.

Het APCB omvat...

>30
sterk uiteenlopende economische sectoren

... meer dan 30 zeer verschillende economische sectoren, in alle Belgische provincies. Van bouwbedrijven over ICT tot autohandel.

... ontelbare beroepen en functieomschrijvingen. Sommige specifiek voor de sector, andere komen voor in alle sectoren.

95%
kmo's

... een groot aandeel kleine en middelgrote ondernemingen (95%), aangevuld met vele grote en bekende ondernemingen.

8.711
ondernemingen en 28.269 bedienden in de bouwsector

... relatief kleine sectoren, zoals de auto-inspectie met slechts 14 ondernemingen en een totaal van 2.366 bedienden.

... grote sectoren zoals de bouwsector. Die omvat 8.711 ondernemingen met samen 28.269 bedienden.

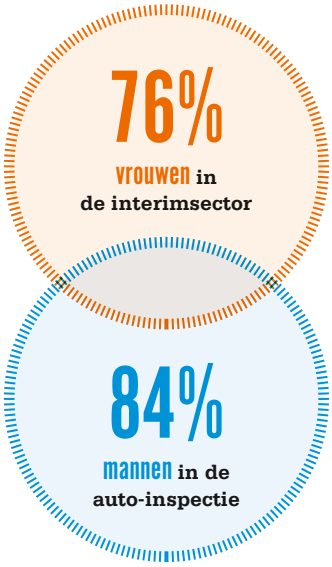

... vrouwelijke sectoren (bijv. de interimsector 76%) en sectoren waar mannen in de meerderheid zijn (bijv. auto-inspectie 84%).

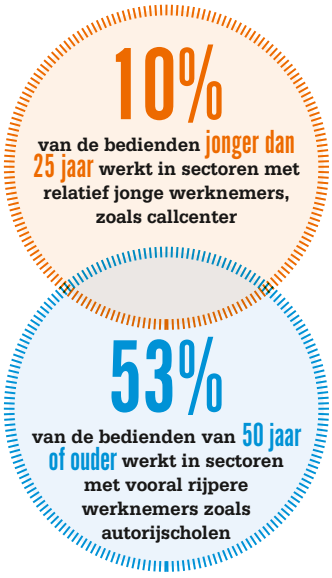

... sectoren met uiteenlopende leeftijdsverhoudingen. Zowel sectoren met relatief jonge werknemers (bijv. callcenter, waar 10% van de bedienden jonger is dan 25 jaar) als sectoren waar voornamelijk oudere werknemers werken (bijv. autorijscholen, waar 53% van de bedienden 50 jaar of ouder is).

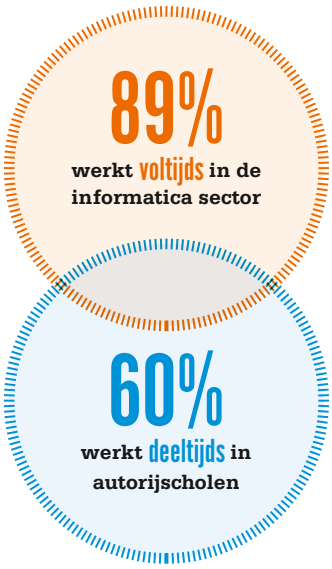

... sectoren met uiteenlopende werkregelingen. In bepaalde sectoren werkt de meerderheid van de bedienden voltijds (bijv. 89% in de informaticasector). In andere sectoren heeft het merendeel een deeltijdse werkregeling (bijv. 60% in autorijscholen).

Cevora vzw is het vormingscentrum van het Paritair Comité 200 (APCB).

Elk jaar organiseert Cevora een brede waaier van opleidingen.

Deze zijn toegespitst op de behoeften van de ondernemingen en

staan open voor alle bedienden van het APCB.

Cevora vzw - V.U.: Toon Decloedt, E.Plaskylaan 144 - 1030 Brussel - 20161121

Cevora vzw wordt paritair beheerd door de sociale partners van het APCB:
ACLVB-CGSLB, BBTK-SETCa, LBC-NVK, CNE, VBO-FEB en de hierbij aangesloten federaties, UNIZO en UCM.

www.cevora.be